

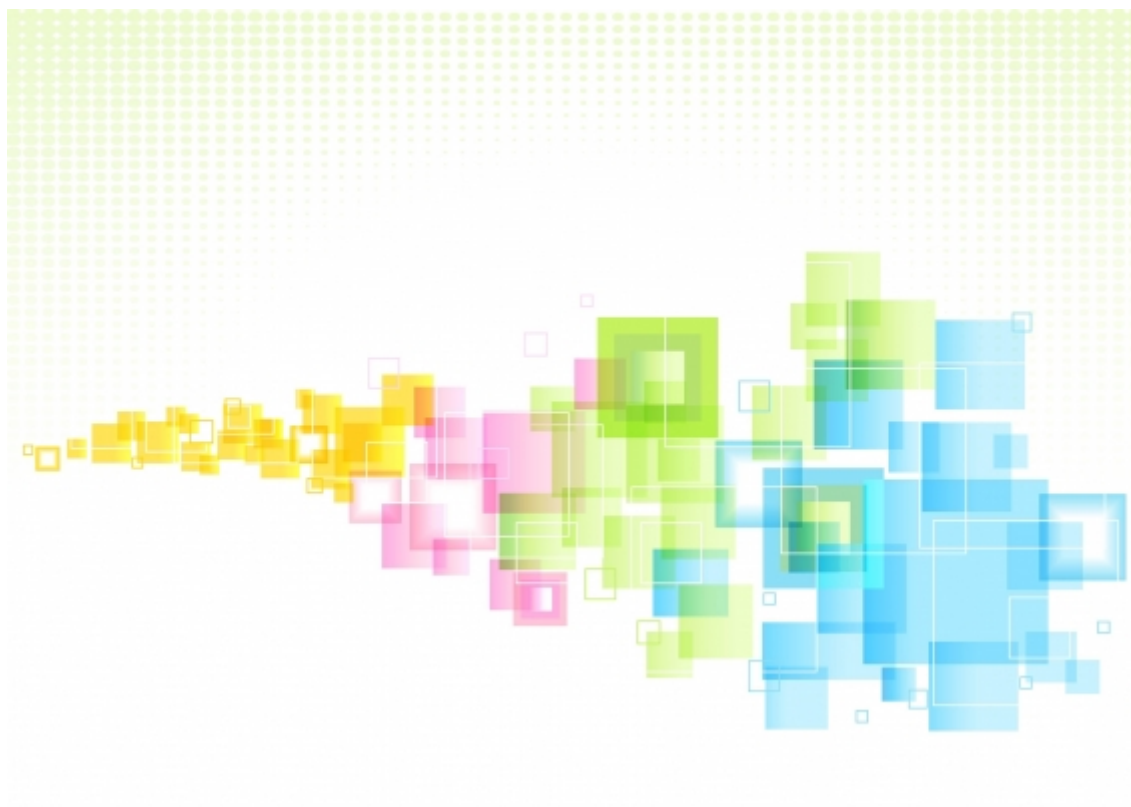

## Organismes et associations sociales



### **Service social départemental**

Tél. 01 34 33 53 40

4 avenue Damiette

95110 Sannois

### **CAF**

Tél. 0 810 25 95 10

2 place de la Pergola

95018 Cergy Pontoise Cedex

### **Assurance maladie du Val-d'Oise**

Tél. 3646

95017 Cergy Pontoise Cedex

Permanence sur Argenteuil au 2 rue de la Poste prolongée ou sur RDV à la maison des associations de Franconville au 2 rue du Maréchal Foch

### **Pôle emploi**

Tél. 09 72 72 39 39 ou au 3949

6 rue du Maréchal Juin

95210 Saint Gratien

**Dispositif carte solidarité transport**

Tél. 0 800 948 999

**Caisse nationale d'assurance vieillesse (CNAV)**

Tél. 3960

**Maison départementale des personnes handicapées (MDPH)**

Tél. 01 34 25 16 50

2 avenue du Parc 95000 Cergy

**Conseil départemental du Val-d'Oise - Direction des Transports - Pôle aides aux usagers**

Tél. 01 34 25 35 00

2 avenue du Parc – CS 20201 Cergy

95032 Cergy Pontoise Cedex

**Banque de France**

Tél. 01 34 41 58 00

Immeuble le Montaigne

6 boulevard de l'Oise

95034 Cergy Pontoise Cedex

**Centre communal d'action sociale (CCAS)**

26-28 avenue Damiette

95110 Sannois

Tél. 01 39 98 35 00

**Accueil du public**

Lundi, mercredi, vendredi 8h30-12h30 / 13h30-17h30

Mardi, jeudi 8h30-12h (fermé l'après-midi)

Fermé le samedi.